

문서번호	복지정책과-5425
등록일자	2021. 03. 05
결재일자	2021. 03. 05
공개여부	부분공개(6)

주무관	복지지원팀장	복지정책과장	주민복지국장
홍인진	정연희	권정태	2021. 3. 5. 이성우
협조			

- 민·관 협치와 소통으로 복지공동체 구축을 위한 -

2021년 은평구지역사회보장협의체 운영계획



2021. 3.

**주민복지국
(복지정책과)**

목 차

I. 추진근거 및 방향

II. 구 성 체 계

III. 2021년 운영계획

IV. 소 요 예 산

V. 향 후 일 정

VI. 행 정 사 항

[붙임 1] 2020년 운영실적

[붙임 2] 대표협의체 위원 명단

[붙임 3] 전문위원회 위원 명단

[붙임 4] 실무협의체 위원 명단

[붙임 5] 동협의체 위원 명단

[붙임 6] 동협의체 운영실적 서식

[붙임 7] 동협의체 회의록 서식

[붙임 8] 동협의체 위원추천서 및 지원신청서 서식

[붙임 9] 지역사회보장지표

- 민·관 협치와 소통으로 복지공동체 구축을 위한 - 2021년 은평구 지역사회보장협의체 운영계획

복지전달체계 개편에 따른 수요자 중심의 통합적 사회보장급여 제공 기반 마련과 민·관 협력 체계 구축, 지역 복지자원의 효율적 활용체계를 조성하여 지역사회보장협의체 네트워크 강화 및 활성화를 추진하고자 함.

I 추진근거 및 방향

☐ 추진근거

- 사회보장급여의 이용·제공 및 수급권자 발굴에 관한 법률 제41조
- 서울특별시 은평구 지역사회보장협의체 운영 조례

☐ 추진방향

- 민·관 협력 체계 구축으로 협의체 네트워크 강화
- 지역주민의 사회보장 욕구에 대응한 맞춤형 통합서비스 제공
- 자원발굴·관리 강화 및 지역주민 참여 활성화로 지역 안전망 구축
- 지역문제 공유 및 우수사례 확산을 위한 발표회를 통해 추진성과 피드백

II 구성 체계

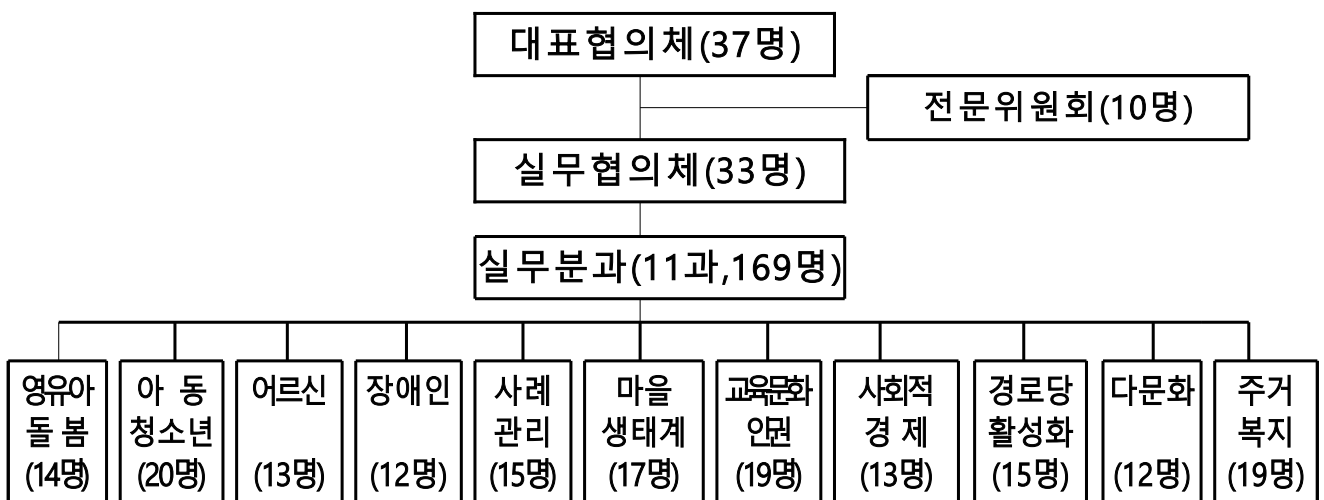

□ 협의체 기능

구분	대표협의체	실무협의체	실무분과	동협의체
구성 일자	2019. 12. 1.	2019. 12. 1.	2019. 12. 1.	2019. 11. 1.
임기	2년	2년	2년	2년
대상	- 공공기관 대표 - 서비스공급자 대표 - 이용자 대표	- 공공기관 관련업무 팀장 - 민간기관 중간관리자 및 전문가	- 공공기관 업무담당 - 민간기관 실무자	- 민간기관 실무자 - 사회보장업무공무원 - 통장, 주민자치위원, 자원봉사단체 등
기능	- 지역사회보장 계획 수립·시행 및 평가 - 지역사회보장조사 및 지표 심의·건의 - 사회보장 관련 기관 연계 및 협력	- 실무협의를 통하여 대표협의체의 기능 및 업무를 효율적으 로 추진 - 지역사회서비스 제공 및 연계 협력에 관한 협의 건의	- 민관 공동사업 수행 - 대상자별 사례회의 - 서비스제공 및 연계 - 서비스제공 관련 건의	- 사회보장대상자 및 자원발굴 - 서비스연계 및 지원 - 동 특화사업 수행

□ 협의체 현황 [2021. 02 28.기준]

○ 대표협의체 : 37명(당연직 4명, 위촉직 33명) [붙임2]

계	관 공 무 원	사 회 보 장 시 설 대 표	비영리민간 단 체 에 서 추천한 사람	사회보장에 관한 학식과 경 험 이 풍부한 자	그 밖에 사회보장 분야 대표			
					마을	문화	고용	교육
37명	3	16	4	4	2	2	3	3

○ 전문위원회 운영

- 구 성 : 복지정책과장 외 9명 [붙임3]

- 기 능 : 대표협의체 심의사항의 효율적인 심의·자문기능 수행

사회복지법인 외부이사 추천후보 선정, 기타 사안별 안건 심의 및 논의

○ 실무협의체 : 33명(당연직 19명, 위촉직 14명) [붙임4]

계	기 획 추진단	영유아 돌 봄	아 동 청소년	어르신	장애인	사 레 관 리	마 을 생태계	교육문 화인권	사회적 경 제	경로당 활성화	다문화	주 거 복 지
33(19)명	1(0)	2(1)	4(3)	2(1)	4(1)	3(2)	2(1)	5(4)	4(3)	2(1)	2(1)	2(1)

※ ()는 공무원 인원

○ 실무분과 :169 명(당연직 33명, 민간위원 136명)

계	영유아 돌봄	아동 청소년	어르신	장애인	사려민리	마을생 태계	교육인 문화	사회적 경제	경로당 활성화	다문화	주거복지
169(33) 명	14(2)	20(4)	13(2)	12(2)	15(6)	17(2)	19(5)	13(4)	15(2)	12(2)	19(2)

※ ()는 공무원 인원

○ 동협의체 : 284명(당연직(동장) 16명, 민간위원 268명) **[붙임5]**

- 분야별 위원 현황

계	공무원	종교인	교사	의료인	복지관 중사	자영업자	부녀회장	통장	자원봉사 단체회원	주민 자치	기타 지역주민
284명	16	8	1	5	58	68	7	22	5	26	68

- 동별 위원 현황

계	녹번동	불광제1동	불광제2동	갈현제1동	갈현제2동	구산동	대조동	응암제1동
284명	18	12	17	22	14	19	14	32
	응암제2동	응암제3동	역촌동	신사제1동	신사제2동	증산동	수색동	진관동
	14	21	17	16	13	17	13	25

Ⅲ 세부 운영계획

1 지역사회보장협의체 역량·조직 강화

☐ 민.관 협력 워크숍 개최

- 시 기 : 2021. 11월
- 대 상 : 지역사회보장협의체 전체 위원
- 내 용
 - 협의체 민.관 협력 및 활성화 도모, 민.관 네트워크 장 개최
 - 협의체 위원 활동 동기 부여

☐ 지역사회보장협의체 회의 정례화

- 대표협의체(전문위원회) 회의 : 연 4회 이상
- 실무협의체 회의 : 연 3회 이상
- 실무분과 회의 : 연 6회 이상
- 동협의체 회의 : 월 1회 이상(필요시 수시)
- 동협의체 민간위원장 네트워크회의 : 연 2회 이상
- 사무국회의(월 1회이상)

☐ 사회복지법인 외부이사 추천 운영

- 시 기 : 연 2회 (상.하반기)
- 내 용 : 은평구내 사회복지법인 외부이사 추천
- 방 법 : 대표협의체 회의를 통해 외부이사 인력풀 구성, 사회복지법인 이사 추천의뢰 시 전문위원회 통해 이사추천

☐ 지역사회보장협의체 사무국 운영

- 운영기간 : 2021. 1. ~ 12.
- 운영대상 : 은평구 지역사회보장협의체
- 사무국현황
 - 위 치 : 은평구 연서로 137 (구산동, 영진빌딩 4층)
 - 직 원 : 전담직원 3명 근무
- 역 할 : 지역사회보장 관련 기획 및 사업개발, 조정 및 연계활동 업무, 일반 행정업무 등
- 운영내용
 - 사무국 운영보조금(운영비 및 인건비) 지원
 - 사무국 지도점검(연1회)
 - 구협의체 활성화 : 협의체 조직화, 지역사회보장계획 수립·모니터링·평가 지원
민관협력 공모사업 운영 (더 좋은 은평, 은평형 사회보장증진사업)
협치과제 시비사업 운영(은평구 사회보장력 증진을 위한 민관협력 구축사업)
 - 동협의체 활성화 : 권역별 자원공유 간담회, 위원 역량강화교육
 - 나눔네트워크사업 : 희망온돌 따뜻한겨울나기 배분

☒ 2 지역사회보장계획 수립 및 평가

☐ 2020년 연차별 시행계획의 시행결과 평가

- 시 기 : 2021. 2월
- 내 용 : 제4기 지역사회보장계획 2020년도 연차별 시행계획의 시행결과 평가
- 방 법 : 평가위원회(전문위원회)구성·운영하여 보건복지부 「평가분야및심사기준」으로 평가
- 대표협의체 심의 후 평가서를 2021. 2월 말까지 서울시 제출

☐ 2021년도 연차별 시행계획 모니터링단 구성·운영

- 시 기 : 2021. 7 ~ 9월
- 구 성 : 민·관 위원 20명 내외
- 내 용 : 제4기(2019~2022) 지역사회보장계획 2021년도 연차별
시행계획 중간평가
- 방 법 : 지역사회보장계획의 수행결과를 확인하기 위한 민·관 모니터링단 구성

☐ 2022년도 연차별 시행계획 수립

- 시 기 : 2021. 10 ~ 12월
- 내 용 : 제4기 지역사회보장계획 2022년도 연차별 시행계획 수립
- 대표협의체 심의 및 구의회 보고 후 2021.12.30까지 서울시 제출

☐ 제5기 지역사회보장계획 수립을 위한 지역사회보장조사

- 시 기 : 2021. 5 ~ 8월(예정)
- 내 용 : 제5기 지역사회보장계획 수립을 위한 지역사회보장조사 실시
- 방 법 : 학술연구 전문기관에 조사 용역
- 예 산 : 30,000천원
- 지역사회보장조사를 토대로 차년도에 제5기 지역사회보장 계획 수립 예정

3 민·관 공동 사업

☐ 더 좋은 은평 사업

- 기 간 : 2021. 5 ~ 11월
- 대 상 : 11개 실무분과 및 동지역사회보장협의체
- 내 용 : 공모사업으로 실무분과 및 동지역사회보장협의체의 자체 사업추진을 지원하여 지역의 사회보장력 강화
- 방 법 : 사업계획 공모 ⇨ 대표협의체(전문위원회) 심의.결정 ⇨ 사업 추진
- 예 산 : 48,000천원(구비)

☐ 은평형 사회보장증진 사업

- 기 간 : 2021. 5 ~ 11월
- 대 상 : 11개 실무분과, 동지역사회보장협의체, 사회보장기관
- 내 용 : 지역사회보장지표에 근거한 사업을 공모하여 지역 내 사회보장기관 간 협업을 통해 추진하여 취약한 사회보장영역 개선
- 방 법 : 사업계획 공모 ⇨ 대표협의체(전문위원회) 심의.결정 ⇨ 사업 추진
- 예 산 : 30,000천원(구비)
- 더 좋은 은평사업과 차이 : 실무분과, 동협의체, 사회보장기관간 연합사업으로 최소 2개이상 기관의 연합형식으로 신청
예) 실무분과-실무분과, 실무분과-동협의체, 동협의체-동협의체 등

☐ 은평구 사회보장력 증진을 위한 민관협력 구축사업

- 기 간 : 2021. 5 ~ 11월
- 대 상 : 은평구지역사회보장협의체
- 내 용 : 민관협치 기초단위의 역량강화를 통해 사회보장력 증진
- 방 법 : 구·동 연합 워크숍, 동북지대학 실시, 실부분과 역량강화교육
- 예 산 : 20,000천원(시비. 지역사회혁신계획 부문별 협치과제)

☐ 나눔 네트워크 사업

- 기 간 : 2021. 4 ~ 2022. 3월
- 대 상 : 은평구, 서울사회복지공동모금회, 은평구지역사회보장협의체 MOU
- 운 영 : 모금회 매칭 사업비로 인력 1명 채용 및 사업추진
- 내 용
 - 나눔네트워크를 통한 다양한 지역 연계 사업
 - 모금회의 따뜻한겨울나누기사업 모금액 배분기능을 은평구지역사회보장협의체로 이관
 - 지역주민의 참여를 통한 지역적 특성에 맞는 배분시스템을 구축하여 지역사회 문제 해결

4 동지역사회보장협의체 세부추진계획

☐ 동협의체 위원 역량강화 교육

- 시 기 : 2021. 1 ~ 12월
- 대 상 : 16개동 협의체 위원 284명('21.2.28.기준)
- 내 용 : 위원 역할 및 활성화 방안, 네트워크 강화를 위한 역량강화 교육 실시
- 방 법 : 동별 실정에 맞게 자체 역량강화 교육 실시
- 소요예산 : 240,000원 × 16개동 = 3,840,000원(시비)

☐ 동협의체위원장 네트워크(동협의체 연합회) 회의 개최

- 시 기 : 상·하반기 2회
- 목 적 : 동협의체 간 정보공유 및 사업 협력 기반 마련
- 구 성 : 16명 (16개 동협의체 민간공동위원장)
 - 동협의체 연합회 대표 : 2명 (응암1동·진관동 위원장)

☐ 동지역사회보장협의체 우수사례(성과) 보고회

- 시 기 : 2021. 11월 중
- 대 상 : 16개동 지역사회보장협의체 전체 위원
- 내 용
 - 유공자 표창 및 포상 실시
 - 동협의체 우수사례 또는 주요사업 성과 보고 및 공유

☐ 동협의체 월별 운영실적 평가 계획

- 일 자 : 2021. 12월 초 (2021년 동 행정 실적평가 반영)
- 기 간 : 2021. 1 ~ 11월
- 실적제출 : 매익월 5일까지 실적보고 공문 발송
 - ※ 신규 MOU체결 결과, 우수사례, 회의록 제출
- 평가내용

평가항목	평가지표	배점
동지역사회보장협의체 운영	○ 운영실적	
	1. 월별 회의개최 건수	2
	2. 자원 연계 가구수(구 공통 지원사업 제외)	4
	3. MOU체결 및 우수사례	4
총 계		10

□ 동협의체 회의 정례화 및 회의록 작성 제출

- 각 동별 계획에 따른 자율적 운영
 - 정례회의 : 월 1회 이상
 - 즉시성을 요하는 사례관리 회의는 필요시 수시 개최
- 예산지원 : 66,016천원
 - 시비 : $600,000\text{원} \times 16\text{개동} = 9,600\text{천원}$ (다과비 등) ➡ '21. 3월 교부
(600천원 = 교육비 240천원 + 다과비 260천원 + 홍보용품 100천원)
 - 구비 : $16,000\text{원} \times 273\text{명} \times 12\text{월} = 52,416\text{천원}$ (회의비) ➡ 분기별 교부
(회의개최비 교부 : '19.11 위원수 273명을 기준)
 - $250,000\text{원} \times 16\text{개동} = 4,000\text{천원}$ (행사비) ➡ '21. 11월 교부
(우수사례발표 성과보고회 포상금)

□ 동지역사회보장협의체 위원 정비

- 신규(보궐) 위.해촉 위원 대상 정비
 - 동별 10명이상 위원 구성
 - 위촉대상 : 당월 말일까지 추천서 및 지원신청서 첨부 공문 발송
 - 해촉대상 : 해촉 일자 및 사유 기재하여 공문 발송
 - 위 촉 장 : 익월 1일자로 위촉, 익월 10일까지 위촉장 교부

□ 2021년 복지공동체 통합운영 실행(시범사업)

- 기 간 : 21. 2월~ 7월 (시범운영)
- 추진동 : 시범 선정된 6동(불광1동, 불광2동, 대조동, 응암2동, 응암3동, 역촌동)
- 추진내용 :
 - 복지공동체 사업 통합 운영 : 6개 ➡ 2개
기능 역할이 혼재되어있는 6개 동단위 복지공동체 사업을 명예사회 복지공무원과 이웃살피미 사업 두가지로 통합하여 운영하여 기능명료화
 - 주요 기능 및 역할 재설정(우리동네돌봄단포함)

발굴.신고	나눔가게, 이웃지킴이 시민찾동이, 명예사회복지공무원		명예사회복지공무원
지원.모니터링	나눔이웃, 이웃살피미		이웃살피미
발굴모니터링	우리동네돌봄단		우리동네돌봄단

- 동협의체 역할
 - 복지공동체 통합 운영 컨트롤타워 역할 수행 및 실행 전과정 연계협력
 - 역할 간 의견 및 활동 공유를 위한 정례회의 주도(월 1회 이상)

IV 소요 예산

□ 예산총액 : 321,162천원

(단위:천원)

사업명	예산과목	예산액	산출근거
합 계		321,162 (시 48,024)	
지역사회보장 계획수립평가	소 계	36,690	
	사무관리비	4,450	<ul style="list-style-type: none"> ○ 시행계획 책자 발간 : 15,500원×100부=1,550,000원 ○ 모니터링 및 평가에 대한 교육(강사비) : 250,000원×2회=500,000원 ○ 전문가 자문비 및 집필비 : 200,000원×7명×1회=1,400,000원 ○ 제5기 지역사회보장계획 수립 관련 홍보현수막제작 1,000,000원
	업무추진비	800	<ul style="list-style-type: none"> ○ 지역사회보장계획수립,모니터링 ,평가 TF팀 업무추진 - 100,000원×8회=800,000원
	연구개발비	30,000	<ul style="list-style-type: none"> ○ 제5기 지역사회보장계획 수립관련 복지욕구 조사용역 400가구×75,000원=30,000,000원
	행사실비지원금	1,440	<ul style="list-style-type: none"> ○ 모니터링단 및 평가단 활동비 : 30,000원×6명×8회=1,440,000원
지역사회보장 협의체 운영	소 계	273,802	
	사무관리비	6,380 (시5,520)	<ul style="list-style-type: none"> ○ 위촉장 : 7,000원×80명=560,000원 ○ 현수막(상, 하반기) : 10,000원×10m×1개=100,000원 ○ 문구류 등 : 200,000원 ○ 회의수당 민관공동실행단운영: 70,000원×5명×4회=1,400,000원 기획추진단 운영 : 70,000원×6명×6회=2,520,000원 ○ 동 홍보용품비 100,000원×16개동=1,600,000원
	업무추진비	65,836 (시4,160)	<ul style="list-style-type: none"> ○ 구 사회보장협의체 업무추진비 : 5,260,000원 - 대표협의체, 전문위원회 : 800,000원 - 실무협의체, 실무분과 : 4,460,000원 ○ 동 지역사회보장협의체 회의개최 : 52,416,000원 - 16,000원×273명×12월=52,416,000원 ○ 우수동 지역사회보장협의체 행사비 : 4,000,000원 - 250,000원×16개동=4,000,000원 ○ 동협의체 회의개최 다과비260,000원×16동=4,160,000원
	민 간 이 전	201,286 (시 34,204)	<ul style="list-style-type: none"> ○ 지역사회복지 정책사업 위탁 : 93,780,000원 - 2021.더 좋은 은평사업 : 48,000,000원 - 은평형 사회보장증진 사업 : 30,000,000원 - 은평구 사회보장력 증진을 위한 민관협력 구축사업 : 15,780,000원
	행사실비보 상 금	300 (시 300)	<ul style="list-style-type: none"> ○ 민관공동실행단 및 기획추진단 운영 - 다과비 3,000원*10명*10회=300,000원

사업명	예산과목	예산액	산출근거
지역사회보장 협의체 교육	소 계	10,670	
	행사운영비	4,910	○ 지역사회보장협의체 워크숍 및 성과보고회 - 강사료,사회자,대관료,파실리테이터 등 : 2,500,000원 ○ 우수사례 표창장 : 7,000원×30명 : 210,000원 ○ 현수막 : 10,000원×10m×3개 : 300,000원 ○ 교육자료 제작 : 7,000원×200부 : 1,400,000원 ○ 문구류 등 : 500,000원
	업무추진비	800	○ 구.동 워크숍 업무추진비 : 800,000원
	행사살바자원금	4,960 (시3,840)	○ 지역사회보장협의체 워크숍 : 1,120,000원 - 8,000원×200명×1식×70%=1,120,000원 ○ 교육비(동협의체역량강화교육비):240,000원×16동=3,840,000원

V 향후 일정

☐ 2021. 3. 15.(월) : 16개동 지역사회보장협의체 운영계획 송부

VI 행정 사항

- ☐ **복지정책과** : 시비(업무추진비 및 일반운영비) 동 일상경비 계좌 교부
 구비(업무추진비) 동 일상경비 계좌 분기별 교부
- ☐ **동주민센터** : 매월 운영실적 및 회의록 제출
 신규 MOU체결 결과, 우수사례 수시 제출

- 붙임 1. 2020년 운영실적 1부.
 2. 대표협의체 위원 명단 1부.
 3. 전문위원회 위원 명단 1부.
 4. 실무협의체 위원 명단 1부.
 5. 동협의체 구성명단 현황 1부.
 6. 동협의체 운영실적 서식 1부.
 7. 동협의체 회의록 서식 1부.
 8. 동협의체 위원추천서 및 지원신청서 각 1부.
 9. 지역사회보장지표 1부. 끝.